SUNTECH®

Trust YOURSELF
Trust Your Decision

Your trusted metal fabricator in Asia

Our Commitment to Best Performance for a Sustainabler Future

with GLOCAL MIND

Index

SHOKUNIN ―― P.2

LEARNING CENTER ―― P.4

- コンセプト ―― P.4
- 工場棟 ―― P.5
- 事務所棟 ―― P.6

Nakama ―― P.10

WORKS ―― P.12

SDGs ―― P.14

COMPANY ―― P.16

About Us

グローカルな Nippon のモノづくり集団

株式会社サンテックは 1977 年の創業以来、ステンレス製のタンクや熱交換器・真空乾燥機・圧力容器等のプラント機器の設計と製造を行い、お客様は世界各地のプラントメーカーをはじめ、上下水道・化学産業・食品産業・医薬産業・製紙産業・製鉄産業・半導体産業など多岐にわたっています。我々は、ただ良い製品を製造するだけでなく、その技術・精神を世界に伝え、アジアを代表する製造業として国際社会をより豊かにしていきたいと考えています。

SHOKUNIN

「飲水思源」という中国の故事成句があります。水を飲むときに、その水をくんだ人、井戸を掘ってくれた人に思いをめぐらせる。つまり、人は他人から常に恩を受けている、その恩を忘れてはいけないという意味です。サンテックの企業活動の根底にあるのがこの言葉です。わたしたちは生きているのではなく、生かされている－－－そんな思いを胸に刻み、日本だけでなく世界に、世界の人たちに貢献すること。それが企業として存在する意義（PURPOSE）であり、そのためにわたしたちは常にグローカルマインドをもって、綾川町（香川県）という小さな町から世界へとコミットしたいと考えています。

モノづくりは人づくり　人づくりは地球（こころ）づくり

SUNTECH Co., Ltd.　代表取締役社長 CEO　青木 大海

Corporate philosophy 企業理念

我が社は、日本のモノづくりを通じて国際社会を
より豊かにする為に存在する Shokunin 集団である。

職人とは職業ではなく、心構えでありプロ意識。一切の妥協を許さず、誇りを持ってその技を磨き続ける者。我々は、日本を代表するプラント機器設計および製造のプロフェッショナルと自負しております。長い時間をかけて培ってきた確かな技術力で、千数百度の熱に耐えうる熱交換器や、超高真空の真空容器や圧力容器といった難易度の高い製品の製造を手掛けてきました。10メートルを超える巨大な製品でありながらミリ単位の精度を実現できるのも、日本が誇る匠を極めたトップレベルの職人達がサンテックに存在するからです。

SUNTECH Learning Center

人は生きるために働き、働くことを通して学び成長します。ものづくりの技術と精神を学びに、世界中からサンテックのある日本、ここ香川に多くの人たちがやって来ます。内戦が続くシリア難民、政情不安と人道危機がいまだに続く南スーダンをはじめ、モーリタニア、ギニア、チャド、コートジボワール、ガーナ、セネガル、カンボジア、南アフリカ等、その国数はすでに 20 カ国を超えています。

誰にとっても学びの場となるよう、新社屋を「サンテックラーニングセンター」と名付けました。SUNTECH CHINA や MOOZ & COMPANY Myanmarと力をあわせて、これからもグローカルマインドを持って、世の中に役立つ製品を生み出し続けます。世界から日本へ、日本から世界へ。世界平和の誓いを胸に。飲水思源の感謝と共に。

解放感のあるエントランスホール

美味しい食事を提供するオープンキッチン

「リビング」に子供や大人が　くつろげる人工芝

FACE ID を取り入れてセキュリティ強化

工場棟の「Family is First」の文字が入ったクレーン

Factory Introduction

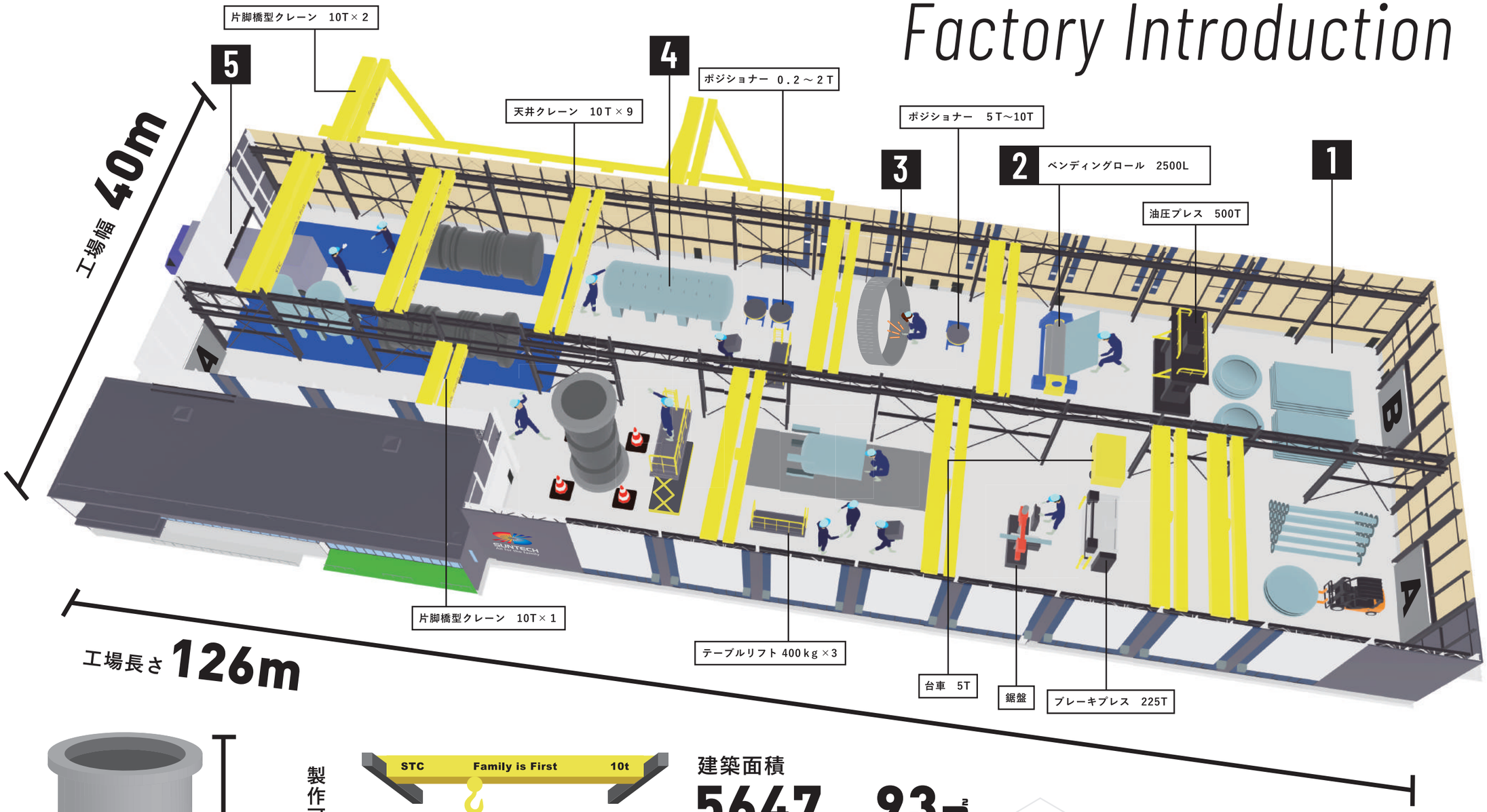

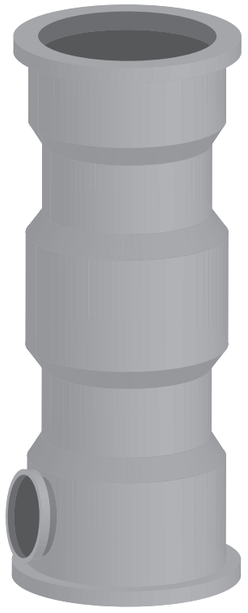

製作可能最大サイズ
3400φ×15m

フック下
12m

成人男性
170cm

建築面積
5647.93㎡

敷地面積
16750.43㎡

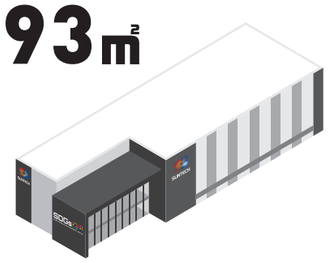

竣工 **2021.03**

施工：大和ハウス工業株式会社

SUNTECH：

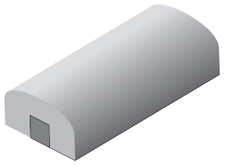

LAB

工場で作られた完成品を出荷まで保管しておく場所であり、新事業の実験をする場所です。

建築面積
2,002.62㎡

Watchguard

サンテックの社内の工程がいつでもみられるように導入しております。

Material 材料

Bending 曲げ

Assembly 大組（溶接）

Inspection 検査

Shipping 出荷

1st floor

ゆったりくつろげる「リビング」

お客様をもてなすため、レセプションを設け、当社のスタッフが応対します。サンテックファミリーのくつろげる場所になってほしいとの思いを込め、1 階のフロアを「リビング」と名付けました。当社にお越しくださる皆さまにお使いいただける場所です。テーブル席とソファー席に加え、人工芝を張りゆったりとくつろげるお席もご用意。当社の管理栄養士と調理師が考えた、バランスの良い食事を提供し、健康になる会社（健康経営）を目指します。

Family Garden

社屋の周囲には芝を張り、一角には桜を植えています。社内でお花見ができる、そんな空間をサンテックファミリーの皆さまに楽しんでもらいたいとの思いで、FAMILY GARDEN を作りました。多くの人にとって、憩いの場になることを願っています。

2nd floor

タスクごとに自由に働く

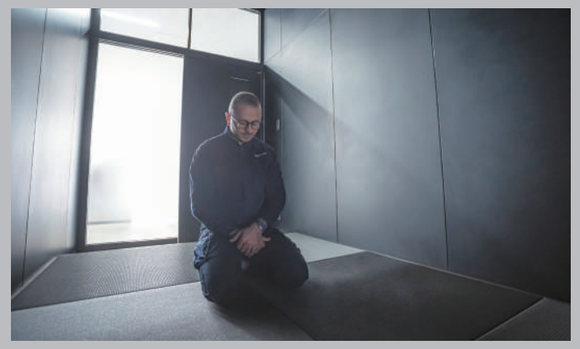

2 階はミーティングスペースとカフェカウンター、従業員たちのデスクがあります。自分のデスクだけでなく、ソファー席やカウンターなど、タスクごとにワーキングスペースを選べ、一人でグループで…いろいろな働き方ができます。「プレイヤールーム及びマインドフルネスルーム」のためのスペースも確保しており、様々な国と地域の人たちが働くサンテックならではのリラックスルームとなっています。

Nakama

世界に通用する溶接指導者を目指して。

国際溶接管理技術者資格を取得し、
サンテックへ入社。
世界に通用する溶接職人を育てる指導者を
目標に日々研鑽を重ねている。

品質管理部　小川　正英

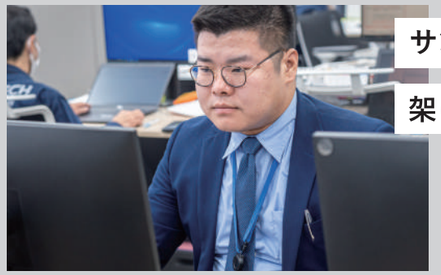

サンテックと中国を結ぶ架け橋として。

外国人留学生企業説明会で サンテックと
出会う。
サンテックと SUNTECH CHINA を繋ぐ窓口
として高い語学力で活躍している。

製造管理部　孟　子博

▲ シリア平和への架け橋・人材育成プログラム JISR で学びながら働く姿

母国シリアに日本のものづくりを。

2017年にシリアから難民として来日。
将来は両親の住む母国シリアに日本のもの
づくりを持ち帰るため、検査メンバーと
して活躍中。

品質管理部　アーメル　シャラフ

高い語学力を活かして窓口業務を担当。

日本語能力試験の最高レベル N1を取得
し、母国ミャンマーから正社員として
サンテックに入社。技能実習生の通訳や
代表電話の対応に語学力を活かして
活躍している。

国際事業部　チーチー テェイン

聾唖者に溶接技術を伝えるために手話を勉強。

特別ボイラー溶接士を取得している
スペシャリスト。
海外の製造を見て職人技術に国境は無い
と感じ、現在は聾唖者に溶接技術を伝える
ために手話を勉強中。

副工場長　別所　圭三

サンテッククルーを食で支えるキッチンの職人。

サンテックが掲げる「職人魂」という言葉に共感し、
職人達の活躍を食で支える料理人。留学生の
母国の味や信仰にも配慮しながら、ひとりひとり
に向き合い料理を作る。幅広い知識と技術を
活かした料理はまさに職人。

管理栄養士　柳瀬　志保

Heat Exchanger

熱交換器
産業：上下水道

Palpa Tank

国立印刷局向けパルパタンク
産業：製紙産業

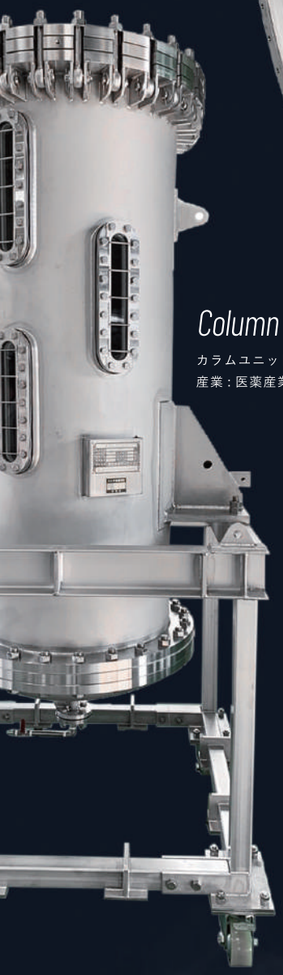

Column Unit

カラムユニット
産業：医薬産業

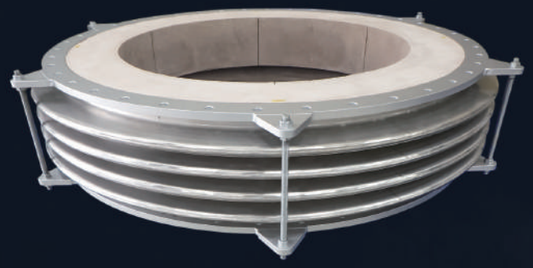

Flue Compensator

伸縮継手
産業：上下水道

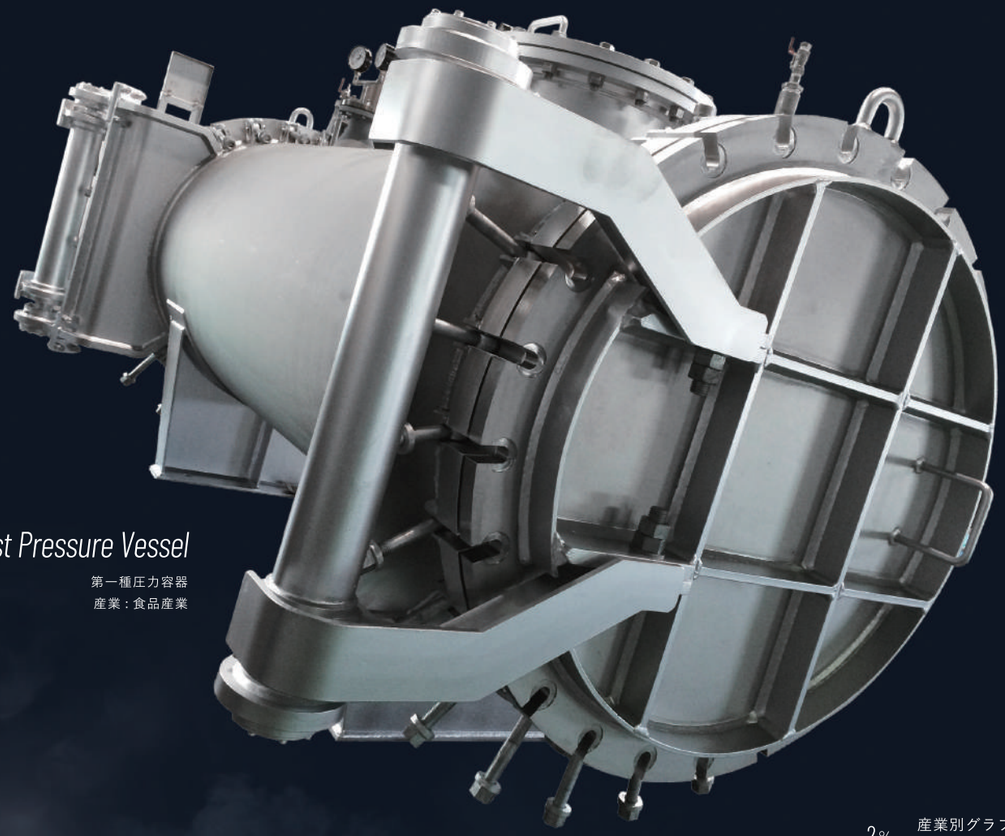

First Pressure Vessel

第一種圧力容器
産業：食品産業

Utility Can

製糖施設向け効用缶
産業：食品産業

Decompression Drying Machine

減圧式乾燥機
産業：リサイクルプラント

suntech.link/works/

Works

我々は確かな経験と技術で、技術大国日本において実績を積み上げてきました。これほど難易度の高いプラント機器を製造出来る企業は、他にはないと自負しております。製造では、一貫した自社生産体制が高品質かつ柔軟な納期を実現。お客様の多種多様なニーズに合わせた製品を製造することが出来るのも、お客様の技術を支える技術がここにあるからです。

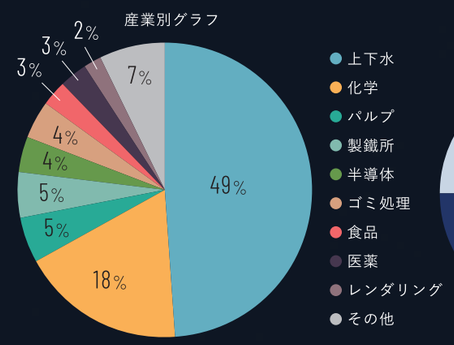

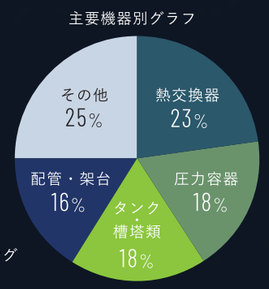

サンテックの SDGs への取り組み

日本のモノづくりを通じて国際社会をより豊かにする事を
企業理念としている我々は持続可能な開発目標（SDGs）に賛同し、
より良い国際社会の実現に貢献・応援いたします。

SUSTAINABLE DEVELOPMENT GOALS

持続可能な開発目標（SDGs：Sustainable Development Goals）とは、2001 年に策定されたミレニアム開発目標（MDGs）の後継として、2015 年 9 月の国連サミットで加盟国の全会一致で採択された「持続可能な開発のための 2030 アジェンダ」に記載された、2030 年までに持続可能でよりよい世界を目指す国際目標です。17 のゴール・169 のターゲットから構成され、地球上の「誰一人取り残さない（leave no one behind）」ことを誓っています。SDGs は発展途上国のみならず、先進国自身が取り組むユニバーサル（普遍的）なものであり、サンテックとしても積極的に取り組んでいます。

サンテックの技術力で環境問題に取り組む

深刻化する発展途上国の「有機性廃棄物の資源化を目指す」
油温減圧式乾燥機プラント
[D-Cocotte]

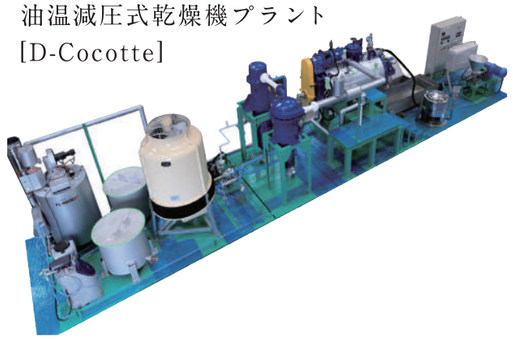

サンテックの
SDGs の取り組みは
こちらをご覧ください

サンテックが製造する熱交換器や巨大なタンクは、汚泥処理施設など人々の生活を支え、環境問題に取り組む施設に使われています。1000℃を超える環境で使用される熱交換器は、職人の確かな技術があるからこそ、安心して可動させる事ができております。

株式会社サンテックとエコステージエンジニアリング株式会社の共同によって設立された Resouxia を通じて、地球の豊かな未来のために貢献してまいります。

※モロッコ国油温減圧式乾燥機の導入によるオリーブ搾油粕の資源化のための普及・実証事業

3 すべての人に健康と福祉を
6 安全な水とトイレを世界中に
7 エネルギーをみんなに そしてクリーンに
11 住み続けられるまちづくりを
12 つくる責任 つかう責任
13 気候変動に具体的な対策を
14 海の豊かさを守ろう

技術を学び母国の経済発展に

ミャンマー最大の都市ヤンゴンのティラワ経済特区（SEZ）Zone A にある MOOZ & COMPANY MYANMAR は株式会社サンテックと株式会社 XEN GROUP の共同出資によって誕生した新会社です。オーナーであるふたりの大きな夢を乗せた工場のオープン。壮大なプロジェクトの始まりは 2015 年に遡る…

4 質の高い教育をみんなに
8 働きがいも経済成長も
GRAND OPENING CEREMONY

世界からのインターンシップ生（ABE Initiative）も受け入れ
世界中の人がサンテックに技術と精神を学びにきています。

▲サンテックで働くメンバーの国旗がお出迎えしている

▲今はミャンマーで活躍する２人が日本で学ぶ姿

▲TICAD8（第８回アフリカ開発会議）に掲載された写真

Quality Policy 品質方針

一，家族から求められる安全で最幸な企業運営を行ってまいります。
We will conduct our business in the safest and best environment for our families.

一，地域社会から求められる健全で誠実な企業活動を行ってまいります。
We will carry out our business activities with honesty and security for our communities.

一，顧客から求められる最高の製品･サービス提供を行ってまいります。
We will provide the best quality of goods and services for our customers.

一，QMSを情熱、慈愛、英知をもって遵守し、またより良きものへと皆で改善し続けてまいります。
We will follow our quality policy with passion, compassion, intelligence, and will continue to improve.

Company

会社名	株式会社サンテック
本社所在地	〒761-2308 香川県綾歌郡綾川町羽床下 2137-1
創業	1977 年 8 月 2 日
設立	1991 年 6 月 18 日
資本金	2500 万円
役員	代表取締役社長　青木 大海 専務取締役　中村 裕行 常務取締役　青木 大空 取締役　高木 稔 取締役　岩﨑 歩美
国際規格	ISO9001:2015
建設業許可番号	香川県知事許可（般 -27）第 5615 号 管工事業・鋼構造物工事業・機械器具設置工事業
工場認定	日本水道協会認定検査工場 第一種・第二種圧力容器

SUNTECH Learning Center Access Map

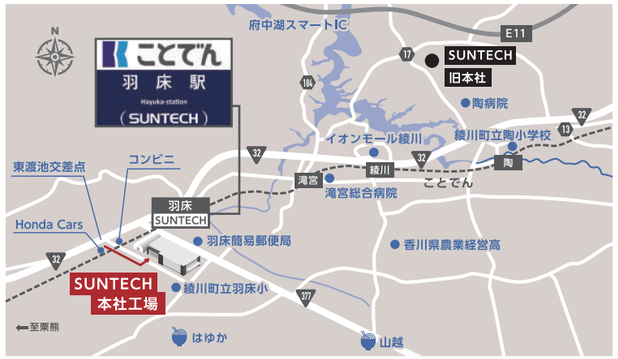

〒761-2308
香川県綾歌郡綾川町
羽床下 2137-1
TEL : 087-876-1600
FAX : 087-876-0300

SUNTECHの
最新情報は
こちらから
suntech.link/news/

TOKYO OFFICE

〒104-0033
東京都中央区新川 2-20-8 八丁堀スクエア 1 階
TEL : 03-6222-8853　FAX : 03-6222-8854

OSAKA OFFICE

〒530-0002
大阪府大阪市北区曽根崎新地 2 丁目 6-24
MF 桜橋 2 ビル 11 階
TEL : 06-6450-8272　FAX : 06-6450-8757

SUNTECH CHINA

Office address:Rm 602, Bldg 42, No. 1000
Jinhai Rd, Pudong, Shanghai, P.R.China 201206
Factory address:No.26 Haiyan Road, Hi-Tech
Industry Development Zone, Qidong , Jiangsu
Province, P.R.China 226200

MOOZ & COMPANY MYANMAR

Lot No.D3, Thilawa SEZ Zone A,
Thanlyin Township, Yangon,Myanmar.11291

グローカルなNipponの
モノづくり集団

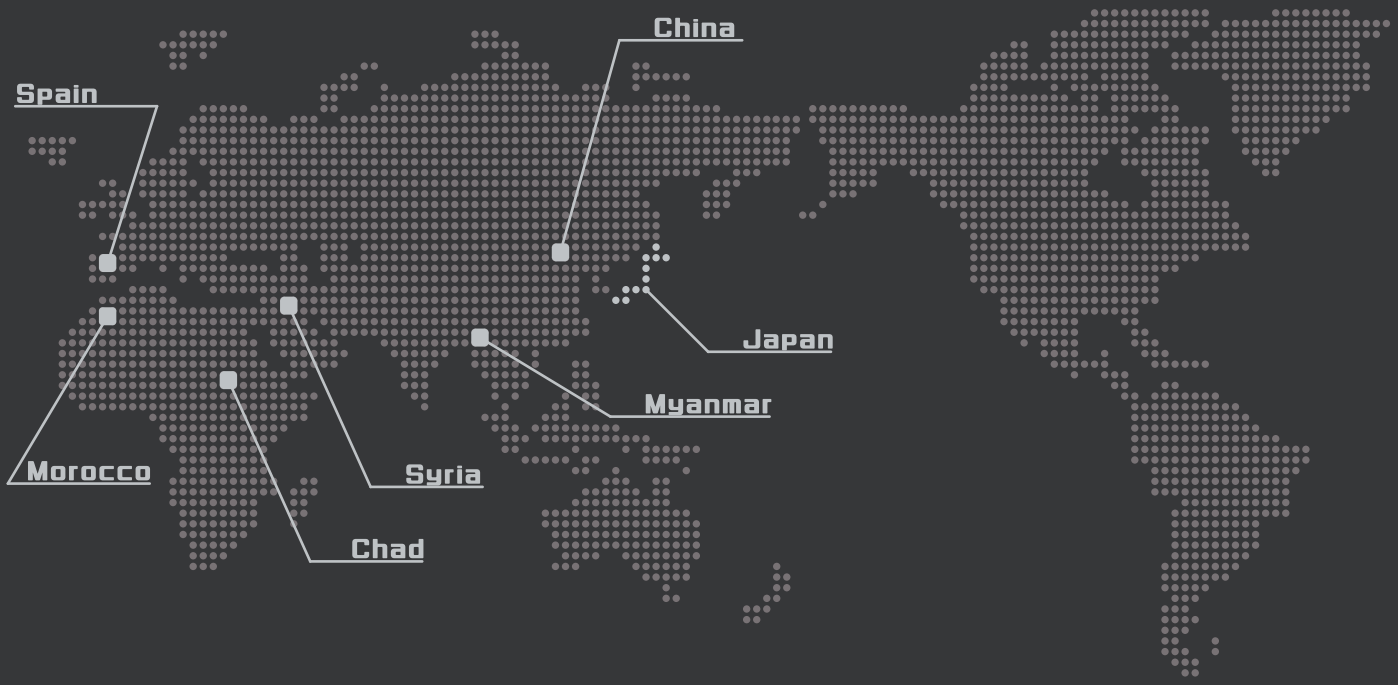

suntech.link